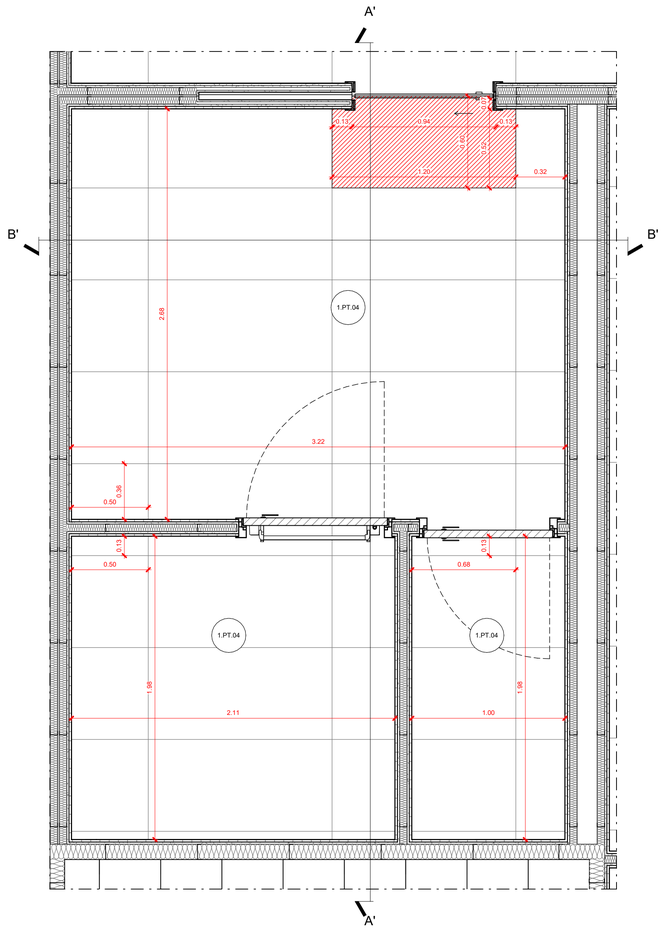

BAGNO 01.AS.024: PIANTA POSA DEI PAVIMENTI
Scala 1:20

1.PT.04	**Pavimentazione** Pavimento ceramico in lastre gres porcellanato effetto pietra a tonalità neutra - 120x60 cm
	Pavimentazione Posa prima lastra di pavimento ceramico in lastre di gres porcellanato effetto pietra a tonalità neutra - 120x60 cm
1.RI.01	**Finiture parietali** Rivestimento ceramico in lastre gres porcellanato effetto pietra a tonalità chiara - 120x60 cm
	Finiture parietali Posa prima lastra di rivestimento ceramico in lastre di gres porcellanato effetto pietra a tonalità neutra - 120x60 cm

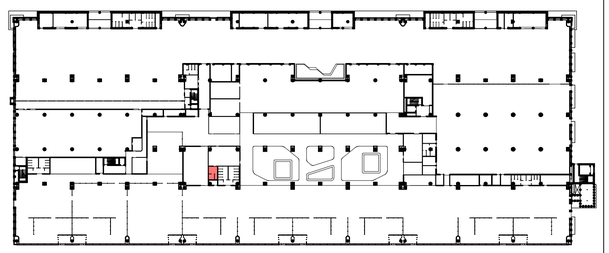

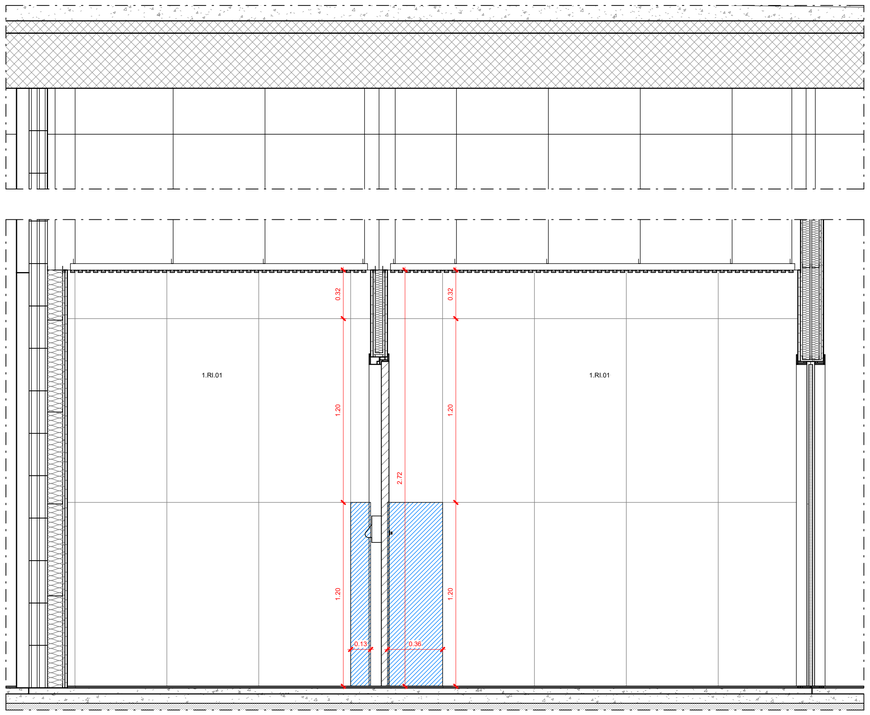

BAGNO 01.AS.024: SEZIONE POSA DEI RIVESTIMENTI - SEZIONE A'
Scala 1:20

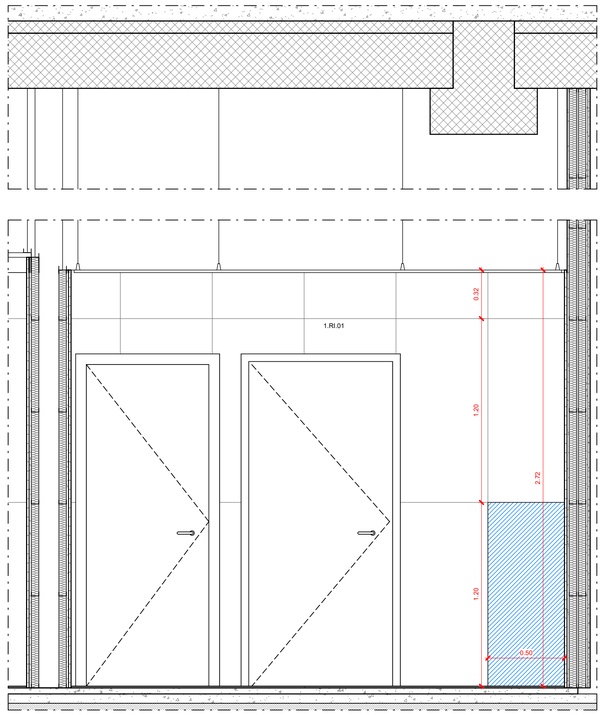

BAGNO 01.AS.024: SEZIONE POSA DEI RIVESTIMENTI - SEZIONE B'
Scala 1:20

ENAC
Ente Nazionale per l'Aviazione Civile

Ente Nazionale per l'Aviazione Civile

AEROPORTO CIVILE DI LAMEZIA TERME (CZ)

SACAL

LOTTO L1 - Sviluppo aerostazione passeggeri
CUP: H84G22000030009
LOTTO L2 - Interventi per la security e la digitalizzazione
CUP: H86I22000390002
LOTTO L6 - Potenziamento delle reti di sottoservizi e impianti tecnologici
CUP: H84G22000060009

PROGETTO ESECUTIVO

LOTTO 1

ARCHITETTURA - STATO DI PROGETTO - AMBITO 01
Terminal Partenze - Posa Rivestimenti Bagno Air Side 03

GRUPPO DI PROGETTAZIONE
Raggruppamento Temporaneo di Professionisti

PROGINTRAL

Direttore Tecnico e Responsabile integrazione prestazioni specialistiche: ing. Filippo Busola
Geologia: dott. Emanuele Fresia
Progettazione idraulica: ing. Alessandro Cacciatori
Project Manager: ing. Emanuela Perina
CSP: arch. Elisabeth Foroni

ETS Engineering and Technical Services S.p.A.

Direttore Tecnico: ing. Giambattista Parietti
Progettazione Specialistica Impianti:
ing. Marco Bergami
P.I. Daniele Togni
ing. Enrico Facchinetti

AERTEC

Direttore tecnico: ing. Aeronautico Carlos Berenguer López
Responsabile sistemi di trasporto:
ing. Pedro Tena Calderón

VALLE 3.0

Direttore tecnico: arch. Emanuela Valle
Progettazione architettonica:
arch. Maria Camilla Valle
arch. Leonardo Giovannozzi

incide

Direttore tecnico e progettazione strutturale:
ing. Gianluca Vallerini
Coordinatore progettazione strutture
ing. Matteo Pagnozzi

CODICE ELABORATO								REVISIONE		
Fase	Lotto	Ambito	Disciplina	Tipo	Numero	Rev	Scala	Id.	Data	Descrizione
E	L1	01	ARC	DI	22	A	1:20	A	FEBBRAIO 2025	Emissione

NOME FILE: AI015P-E-L1-01-ARC-DI-22-A.dwg

REDAZIONE: A. Otto VALLE 3.0

Visto del Committente: **Società Aeroportuale Calabrese S.p.A.**

INTERVENTO FACENTE PARTE DEL	IL RESPONSABILE DEL PROCEDIMENTO:	IL POST HOLDER DI AREA:
Contratto Istituzionale di Sviluppo "CIS VOLARE"	ing. Ferdinando Saracco	OPERATIONAL SERVICES MANAGER: Emilio Parrilla PASSENGER EXPERIENCE MANAGER: Sabrina Milelo PH PROGETTAZIONE: Ferdinando Saracco

Approvazione **ENAC:**